

广东医科大学附属医院心电图报告单

病区:肿瘤中心(3区) 床 号:043

日期:2019-07-26

姓名:陈上进
性别:女
年龄:54岁

ID 号:000482802500
住院号:1306757

P:84ms
QRS:84ms
P-R:132ms

QT/QTc:398/404ms
QRS电轴:+62°
RV5/SV1:0.96/0.38mV

心 率:62bpm
临床诊断:胃恶性肿瘤

纸速: 25mm/s 灵敏度: 10mm/mV BL:ON AC:ON MF:60Hz

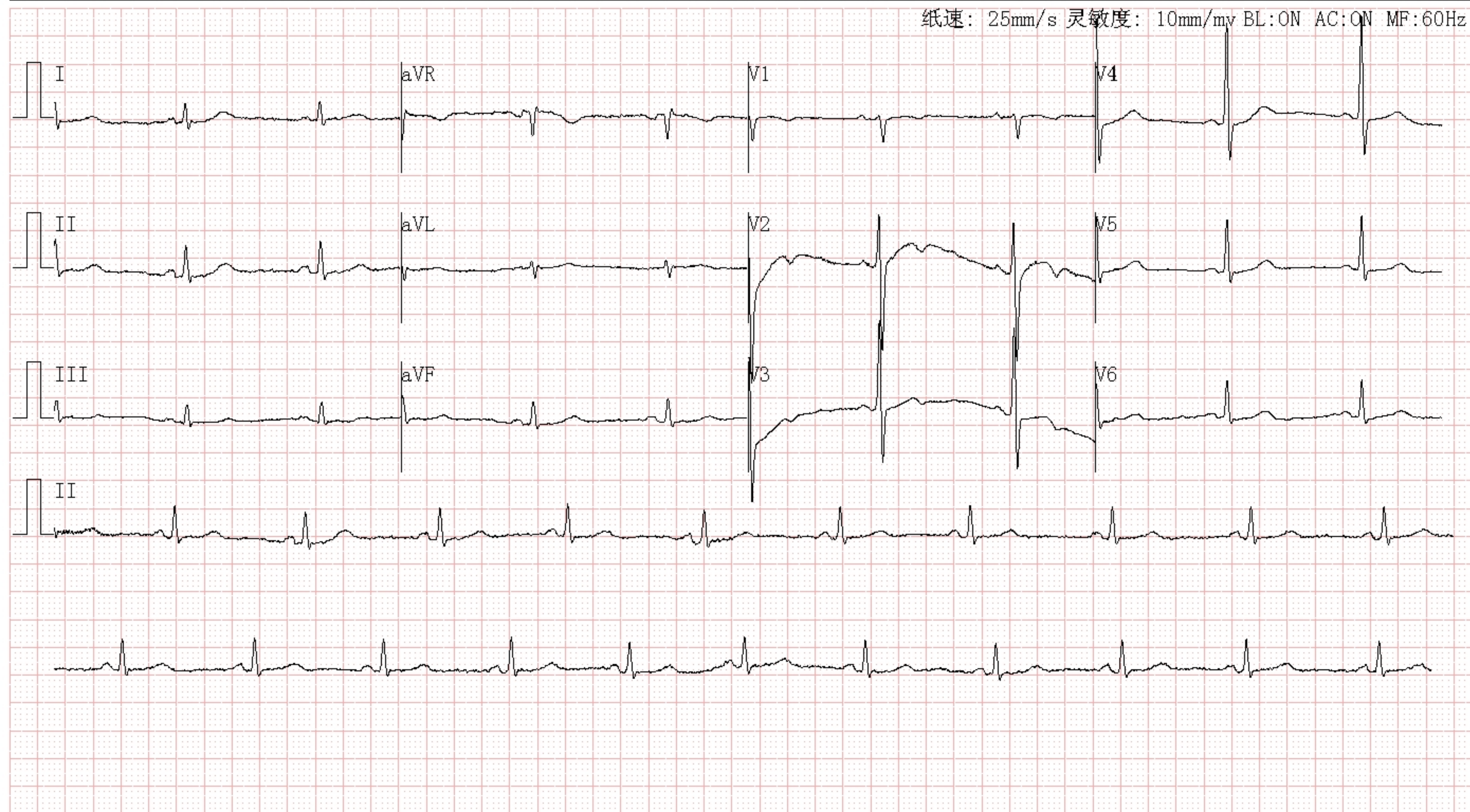

诊断提示:

- 1、窦性心律不齐
- 2、正常心电图

诊断医师:吴梅丽

审核医师: